



FRIJOL

CONDICIONES DE MERCADO BOLETIN No.38 Del 19 al 23 de Septiembre, 2011

MERCADO NACIONAL

Fuente: SIMPAH/FHIA



FRIJOL ROJO: PRECIOS DE MERCADOS MAYORISTAS DADO EN LEMPIRAS POR QUINTAL (SACOS DE 100 LBS)

SEMANA	Precios tomados los días viernes de cada semana			La Ceiba	Sta. Rosa	Comayagua	Siguatep.	Choluteca	Danlí	Juticalpa
	Tegucigalpa		SPS							
	Zonal Belén	Las Américas	El Dandy							
29 Ago-02 Sep	1,000-1,100	1,050-1,100	840-1,000	750.0	850-1,000	1,000.0	900-1,000	1,300-1,350	950-1,000	1,000.0
05-09 Sep	1,000-1,100	1,000-1,100	750-760	n.d.	n.d.	n.d.	n.d.	n.d.	n.d.	n.d.
12-16 Sep	1,000.0	1,000.0	800-820	900.0	850-1,000	900-1,000	750.0	1,000-1,100	800-900	850.0
19-23 Sep	1,000-1,050	900-1,000	800.0	n.d.	n.d.	n.d.	n.d.	n.d.	n.d.	n.d.

Fecha último Precio: Precios del día 23 de Septiembre, 2011 Frijol Negro (Del 15-19 Septiembre 2011): En Comayagua a Lps. 800.00; en Siguatepeque a Lps. 600.00; en Choluteca Lps. 800.00 y Sta. Rosa de Copán Lps. 937.50 el quintal respectivamente.

FRIJOL TINTO: PRECIOS DE MERCADOS MAYORISTAS DADO EN LEMPIRAS POR QUINTAL (SACOS DE 100 LBS)

SEMANA	Precios tomados los días viernes de cada semana			La Ceiba	Sta. Rosa	Comayagua	Siguatep.	Choluteca	Danlí	Juticalpa
	Tegucigalpa		SPS							
	Zonal Belén	Las Américas	El Dandy							
29 Ago-02 Sep	900.0	900-950	n.d.	700.0	800-900	n.d.	n.d.	1,250.0	900-1,000	750.0
05-09 Sep	900.0	900-950	n.d.	n.d.	n.d.	n.d.	n.d.	n.d.	n.d.	n.d.
12-16 Sep	750.0	850-900	n.d.	800.0	800-900	n.d.	n.d.	900.0	750-850	700.0
19-23 Sep	900.0	850.0	n.d.	n.d.	n.d.	n.d.	n.d.	n.d.	n.d.	n.d.

Fecha último Precio: Precios del día 23 de Septiembre, 2011

Mercados de Centroamérica, México y República Dominicana

PRECIOS DE MAYORISTA DADO EN US\$ POR QUINTAL (SACOS DE 100 LBS.)

SEMANA	Tegucigalpa, Honduras / ¹	Guatemala, Guatemala / ²	San Salvador, El Salvador / ³	Managua, Nicaragua / ⁴	San José, Costa Rica / ⁴	D. F. México / ⁵	Monterrey, N.L., México / ⁵	Santo Dom., Rep. Dom. / ⁶
	Rojo	Negro y Rojo	Rojo Seda y Rojo Corriente	Rojo y Rojo Chile (Tinto)	Negro y Rojo Tinto	Negro Import. y Negro Nacional	Negro Importado y Pinto Nacional	Negro y Rojo
12-16 Sep	52.83	45.98 y 76.63	77.50 y 65.50	44.14 y 44.14	62.15 y 98.89	61.36 y 52.59	n.d. y 50.84	n.d.
19-23 Sep	52.12	45.80 y 73.16	79.00 y 63.50	41.90 y 40.58	62.81 y 98.70	61.04 y 49.17	59.34 y 49.17	49.80 y 78.64
Fecha último	23-sep-2011	23-sep-2011	23-sep-2011	23-sep-2011	19-sep-2011	21-sep-2011	21-sep-2011	21-sep-2011

/1: Precio promedio de los principales mercados de Tegucigalpa, correspondientes a los viernes de cada semana objeto de estudio / Fuente: SIMPAH-FHIA

/2: Fuente: <http://www.maga.gob.gt>

/3: Fuente: <http://www.agronegocios.gob.sv>

/4: Fuente: <http://www.sica.int/cac/>

/5: Fuente: <http://www.infoaserca.gob.mx>

/6: Fuente: <http://www.agricultura.gob.do>

Nicaragua: Gobierno da autorización a exportaciones de frijoles. Exportadores se preparan para reactivar contratos con clientes en el exterior. Los tres mil empleos que generaban las plantas procesadoras podrían recuperarse con la reactivación de las exportaciones. Con la reanudación se estarían reactivando las plantas procesadoras y se podrían recuperar los casi 6 mil empleos perdidos desde que las empresas dejaron de operar. 200 mil quintales de frijoles podrían estar exportando los empresarios privados en los próximos tres meses.

Comportamiento del precio de Frijol Rojo en Honduras (2007 - 2011) - Lps./qq -

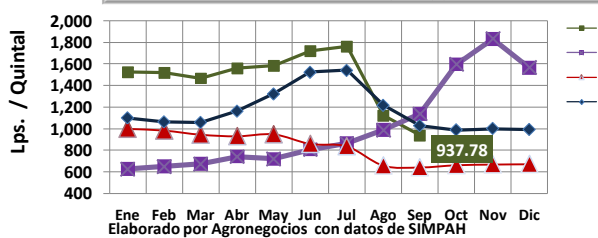

Elaborado por Agronegocios con datos de SIMPAH

Precios de Frijol Rojo en Centroamérica US\$ /qq (Septiembre 2008 - Septiembre 2011)

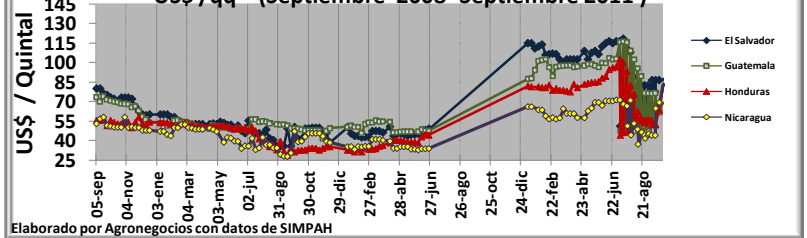

Elaborado por Agronegocios con datos de SIMPAH

ESTADOS UNIDOS DE NORTEAMERICA

Fuente: www.ams.usda.gov

PRECIOS FOB DE VENTA DEL DISTRIBUIDOR / US\$ POR QUINTAL DE 100 LBS. / CALIDAD US NO. 1: LIMPIOS Y ENSACADOS

FECHA	FRIJOL PINTO				FRIJOL ROJO PEQUEÑO			FRIJOL NEGRO		
	N.E. COLORADO	NEBRASKA / WYOMING	N. DAKOTA / MINNESOTA	MONTANA	WASHINGTON / IDAHO	MICHIGAN	N. DAKOTA / MINNESOTA	MICHIGAN	N. DAKOTA	NEW YORK
	21-sep-10	27.00-29.00	27.00-29.00	23.00-24.00	No establecido	38.00-39.00	36.00-38.00	No establecido	No establecido	28.00-30.00
20-sep-11	55.00-57.00	55.00-57.00	53.00-57.00	55.00-57.00	59.00-61.00	No establecido	No establecido	53.00-55.00	53.00-55.00	No establecido

Boletín preparado por la Unidad de Agronegocios de la Secretaría de Agricultura y Ganadería, SAG; Blv. Centroamérica, Ave. La FAO, Col. Loma Linda Norte, Tel.: (504) 2232-4605, Tegucigalpa, M.D.C., Honduras, C.A. Contacto email: emachuca@sag.gob.hn ó ena_machuca@yahoo.es
Este y otros boletines disponibles en: www.sag.gob.hn/agronegocios